Shape Fit Gym
加盟説明会

資料を以下のQRからダウンロードください

Agenda

01. Shape Fit Gymができるまでの流れ

02. Shape Fit GymのFC化の狙い

03. Shape Fit Gymのビジネスの概要

Agenda

01. Shape Fit Gymができるまでの流れ

02. Shape Fit GymのFC化の狙い

03. Shape Fit Gymのビジネスの概要

今回の展開は大阪・福岡

今回の話をしたら必ず言われること

直営でやれば？

大阪・福岡だけなら

直営でもいいかもしれない

ただ私には大きな夢がある

最終目標:全国 100店舗展開

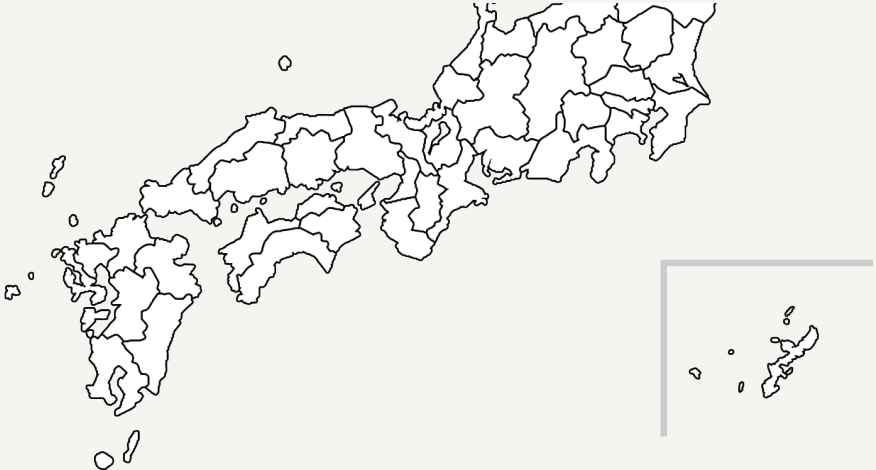

“なぜShape Fit Gymじゃないとだめなのか”

自分もそうだったが、

業界的にジムが「 怖い・不安・継続できない 」

という方がたくさんいる

だからこそ

「日本一初心者の来やすいジム 」

を広げることで、筋トレに対する

ネガティブな気持ちを壊していきたい

“

「日本一初心者の来やすいジム」とは

他のジムと比較して何が違うのか

”

① ジムの様子や雰囲気が入会前から鮮明に分かる

② フレンドリーなトレーナーが指導

③ 会員同士の繋がりができやすい

① ジムの様子・雰囲気が入会前から鮮明に知れる

積極的にジムやトレーナーの様子を SNSで発信

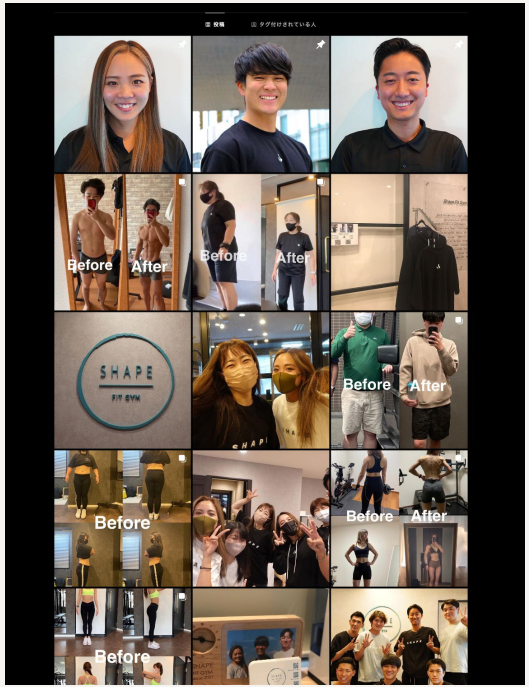

② フレンドリーなトレーナーが指導

実際にお客様からも高評価を頂いている

黒川真結（mayu）
2 件のレビュー · 1 枚の写真
★★★★★ 3 か月前

私はダイエット目的として通い始めました。
れいなさんに担当していただき、初回カウンセリングからもう楽しいです！食事のこと、悩んでいること、メンタル面、趣味など、自分に最適なダイエット方法を考えてくれます。

毎回のセッションは、とっても楽しくて、他のトレーナーさんもフレンドリーなので、緊張せず、行くのが楽しみになる場所です！

S A
3 件のレビュー
★★★★★ 1 年前
高評価: コミュニケーション, プロ意識, 品質

スタッフ皆さんの雰囲気がとても柔らかくて
優しかったです。初心者にすごくオススメ！

にょ
1 件のレビュー
★★★★★ 2 か月前

トレーナーさんの雰囲気も良く、こんなにモチベが上がるジムはココしかないと思います！
筋トレ以外の相談がしやすいのも最高！！！

福田菜摘
1 件のレビュー
★★★★★ 4 か月前

信頼できるトレーナーさんがいて、安心して大会に向けてやっていけそうです いつもありがとうございます😆

1

室井勝
3 件のレビュー
★★★★★ 4 か月前

『日本一初心者が来やすいジム』という通り環境や設備全てにおいて素晴らしい中でトレーニングを行うことができるので初心者の方にこそおすすめのパーソナルジムです！

1

もっと見る ▶

③ 会員同士の繋がりができやすい

月に1度会員限定イベントを実施

パーソナルジム業界で

ここまで「発信力」がありながら

「実績」もあるパーソナルジムは他にはないと

自負している

そんなShape Fit Gymをより多くの人に

知ってほしいし、体験してほしい

なーすけfitnessのSNS発信によって

どんなトレーナーがいるのかが、顧客に伝わりやすい

身近にトレーナーを感じることによって
初心者が怖がらずにジムに来ることができる

オフラインの弱み

しかし

活動地域に限界 がある

特定の地域に **直接アプローチ** することができない

本部ができること

- 集客
- カリキュラム
- その他運営

オーナー様にお願いしたいこと

- 不動産契約
- 内装
- 運営
- ローカル集客

既にあるな一すけのアセットを利用して

オフライン集客の勝ち筋を見つけ

徐々に**全国展開**する

Agenda

01. Shape Fit Gymができるまでの流れ

02. Shape Fit GymのFC化の狙い

03. Shape Fit Gymのビジネスの概要

料金表

SHAPE
FIT GYM

料 金 表

通常コース（食事指導あり）

1ヵ月	8回/50分	123,200円
2ヵ月	16回/50分	237,600円
3ヵ月	24回/50分	343,200円
6ヵ月	48回/50分	660,000円

単発パーソナル

1回/50分	16,500円

マンスリーコース

1ヵ月	1回/50分	13,200円
	2回/50分	26,400円
	4回/50分	52,800円
	8回/50分	105,600円

ペアトレーニング

1回/50分	12,100円/1人

リラクゼーション

1回/25分	5,500円
1回/50分	11,000円

初回カウンセリング

1回/50分	6,600円

当日入会で無料

入会金

通常	50,000円
当日入会者	20,000円
オンラインジム入会者	0円

料金は税込み価格となります。

初期費用 / 加盟金費用

初期費用

約1000万円

不動産契約 / 内装 / マシン 等

加盟金

180万円

損益シュミレーションと直営実績

標準

条件項目	数値
マンスリー入会 /月	10
マンスリー退会 /月	4
ロイヤリティ	10%
買い切り平均	¥300,000
月謝	¥20,000
人件費	売上の 30%
広告費 雑費	¥150,000
家賃	¥300,000

シュミレーション項目	数値
年商 / 月商 (1年目)	¥13,920,000 / ¥1,160,000
年利益 / 月利益 (1年目)	¥2,450,880 / ¥204,240
投資回収時期	1年11ヶ月目
黒転時期	4ヶ月目

PL標準 ▶

低め

条件項目	数値
マンスリー入会 /月	8
マンスリー退会 /月	4
ロイヤリティ	10%
買い切り平均	¥300,000
月謝	¥20,000
人件費	売上の 30%
広告費 雑費	¥150,000
家賃	¥300,000

シュミレーション項目	数値
年商 / 月商 (1年目)	¥10,800,000 / ¥900,000
年利益 / 月利益 (1年目)	¥691,200 / ¥57,600
投資回収時期	2年5ヶ月目
黒転時期	6ヶ月目

PL低め ▶

高め

条件項目	数値
マンスリー入会 /月	13
マンスリー退会 /月	4
ロイヤリティ	10%
買い切り平均	¥300,000
月謝	¥20,000
人件費	売上の 30%
広告費 雑費	¥150,000
家賃	¥300,000

シュミレーション項目	数値
年商 / 月商 (1年目)	¥18,600,000 / ¥1,550,000
年利益 / 月利益 (1年目)	¥5,090,400 / ¥424,200
投資回収時期	1年6ヶ月目
黒転時期	3ヶ月目

PL高め ▶

直営実績

実績項目	数値
年商 / 月商　(1年目)	¥21,971,560 / ¥1,830,963
年利益 / 月利益　(1年目)	¥10,477,220 / ¥873,101
投資回収時期	5ヶ月目
黒転時期	2ヶ月目

直近3ヶ月（4～6月）

実績項目	数値
月商	¥3,970,433
月利益	¥2,293,709

絶対に儲かるとは言いません

ここまでの話を聞いて

成長市場の全国展開を一緒に切り開いてくださる方は

共に頑張りましょう